

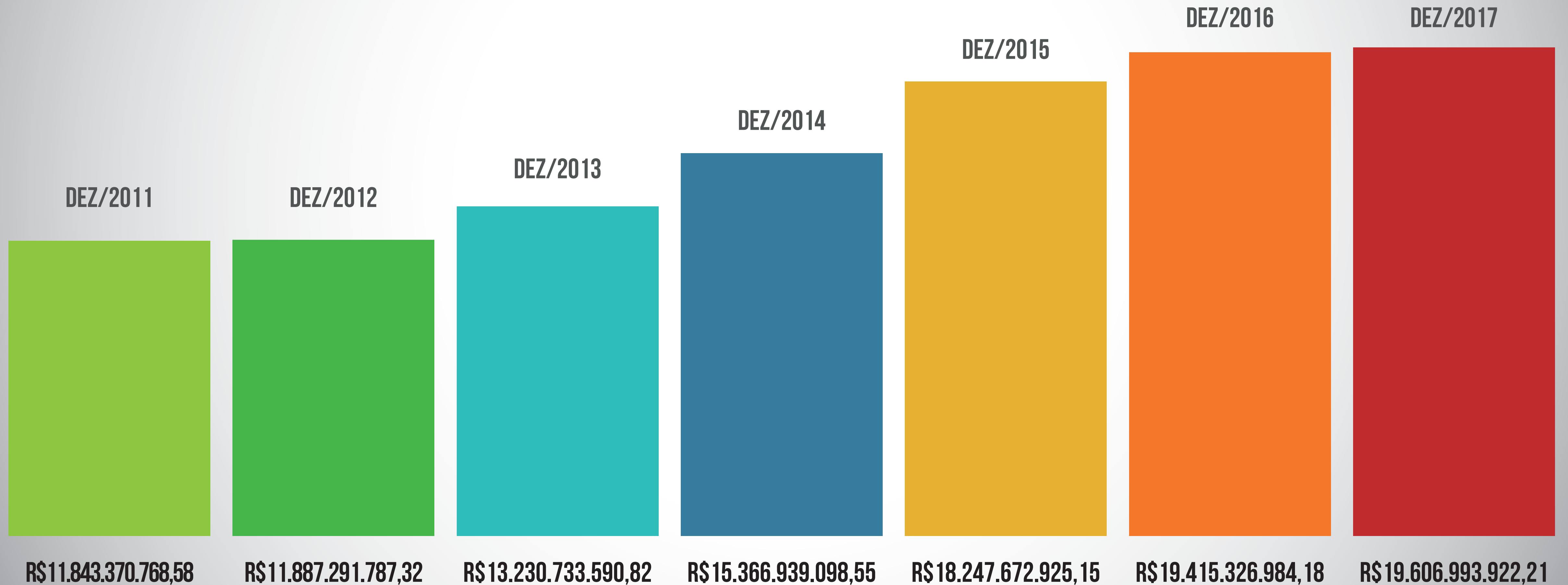

COMO RECEBEMOS O GOVERNO

- ▶ Limite legal da folha ultrapassado 49,73%
- ▶ Dívida de R\$ 19,5 bilhões empréstimos bancários
- ▶ Déficit de R\$ 2 bilhões
- ▶ Dívida da Saúde de R\$ 1 bilhão
- ▶ Não tínhamos certidão negativa dos precatórios

Evolução da Dívida Pública



Evolução da Folha



VALOR DA FOLHA COM ENCARGOS | MILHÕES

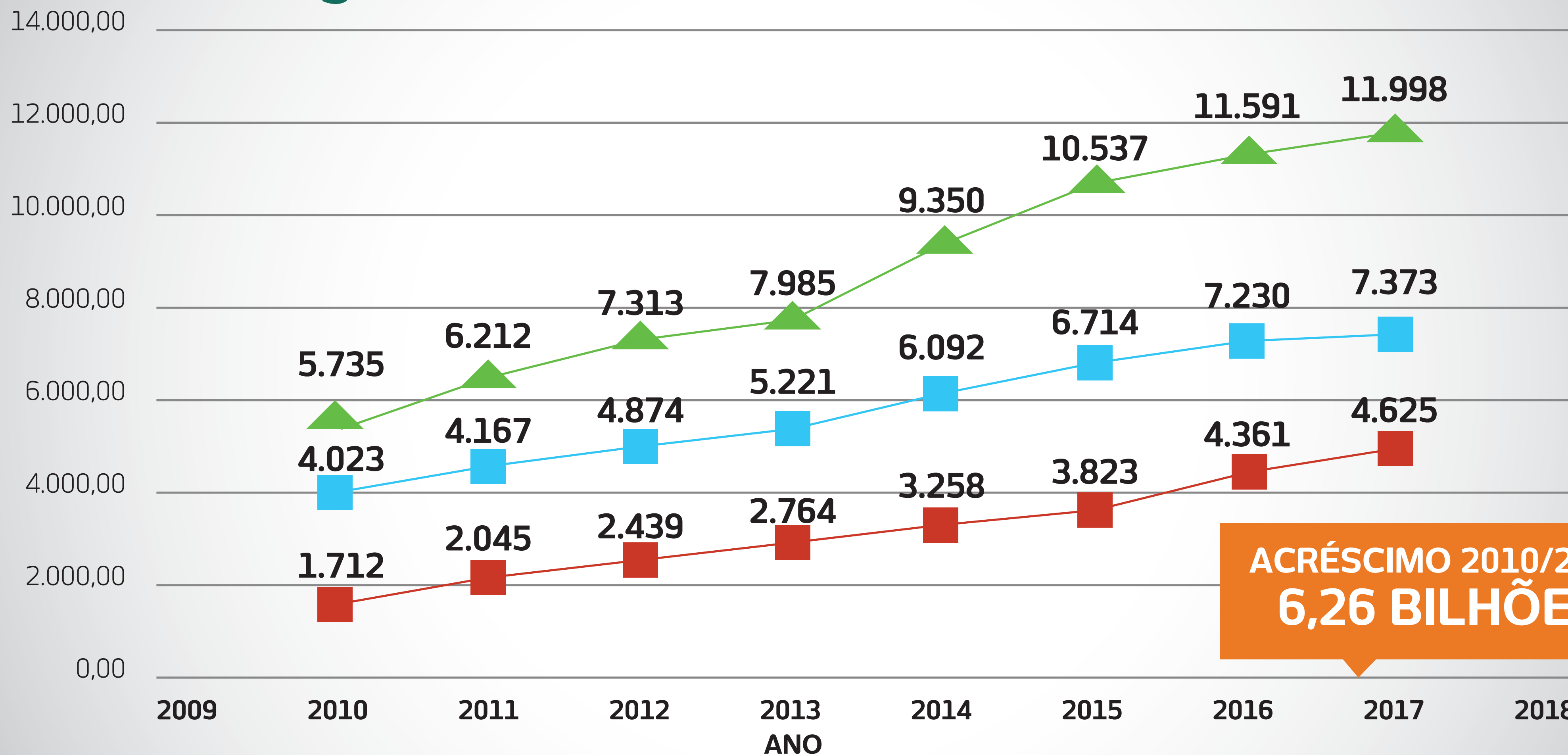

ACRÉSCIMO 2010/2017
6,26 BILHÕES

■ ATIVOS ■ INATIVOS ▲ TOTAL

Enquanto a folha cresceu 109,20%
o INPC foi de 52,92%

Medidas adotadas

- ▶ Menos 218 cargos comissionados
- ▶ Menos 471 funções gratificadas
- ▶ 15 ADRS e 4 Secretarias Executivas desativadas

Controle e eficiência dos gastos

- ▶ R\$ 900 milhões de economia /redução do déficit para R\$ 1,1 bilhão
- ▶ Folha dentro do limite prudencial 48,87%
- ▶ Empenhamos 14,3% para a Saúde



Previsão 2018



Valores Projetados [Poder Executivo, R\$, 31/12/2018]

RECEITAS	
ICMS	12.141.400.000
Imposto de Renda	1.542.200.000
IPVA	692.100.000
Fundo de Participação dos Estados	909.700.000
IPI	207.500.000
Lei Kandlr	42.000.000
ITCMD	230.400.000
Desvinculação de Receitas	342.960.000
TAXAS	539.990.779
FUNDEB (Educação)	2.283.425.075
Fdo Social + SEITEC	271.093.848
Demais Receitas Tesouro	468.460.299
Saldo 31/12/2017	141.147.610
Soma	19.812.377.610

DESPESAS	
Restos 2017	-515.890.000
Poderes	-3.510.770.000
Folha	-9.342.980.000
Dívida	-1.892.139.361
SAÚDE (Exceto Folha)	-1.614.050.000
EDUCAÇÃO (Exceto Folha)	-2.074.480.000
Fdo Social + SEITEC	-155.447.438
Custelo + Investimento	-1.718.622.562
Soma	-20.824.379.361
TOTAL	-1.012.001.751

Despesas não Empenhadas 2017	-351.824.803
SALDO FINAL Previsto em 31/12/2018	-1.363.826.554

Comportamento da Receita



Receita arrecadada em SC entre março e agosto de 2017

Março/17	Abril/17	Maió/17	Junho/17
R\$ 1.932.285.536,52	R\$ 2.040.706.316,77	R\$ 1.924.918.136,85	R\$ 2.003.767.336,22
Julho/17	Agosto/17	TOTAL	
R\$ 1.855.329.101,09	R\$ 1.939.115.168,69	R\$ 11.696.121.596,14	

Receita arrecadada em SC entre março e agosto de 2018

Março/18	Abril/18	Maió/18	Junho/18
R\$ 2.039.691.800,88	R\$ 2.188.753.400,37	R\$ 2.032.938.467,49	R\$ 1.968.272.854,96
Julho/18	Agosto/18	TOTAL	VARIAÇÃO
R\$ 2.083.502.708,77	R\$ 2.071.444.501,88	R\$ 12.384.603.734,35	5,88%

OBS: A perda com a greve dos caminhoneiros foi de R\$ 347 milhões (R\$ 130 milhões em maio, R\$ 174 milhões em junho e R\$ 43 milhões em julho). O crescimento na receita arrecadada, comparando o mesmo período de 2017, é de 5,88% (contra IPCA de 4,19%). Se a paralisação não tivesse ocorrido, o crescimento teria sido de 9,08%.

Divisão da Folha



Inativos

R\$ 375,43 Mi (35,69%)

Pensionistas

R\$ 81,67 Mi (7,77%)

Ativos

R\$ 592,69 Mi (56,54%)

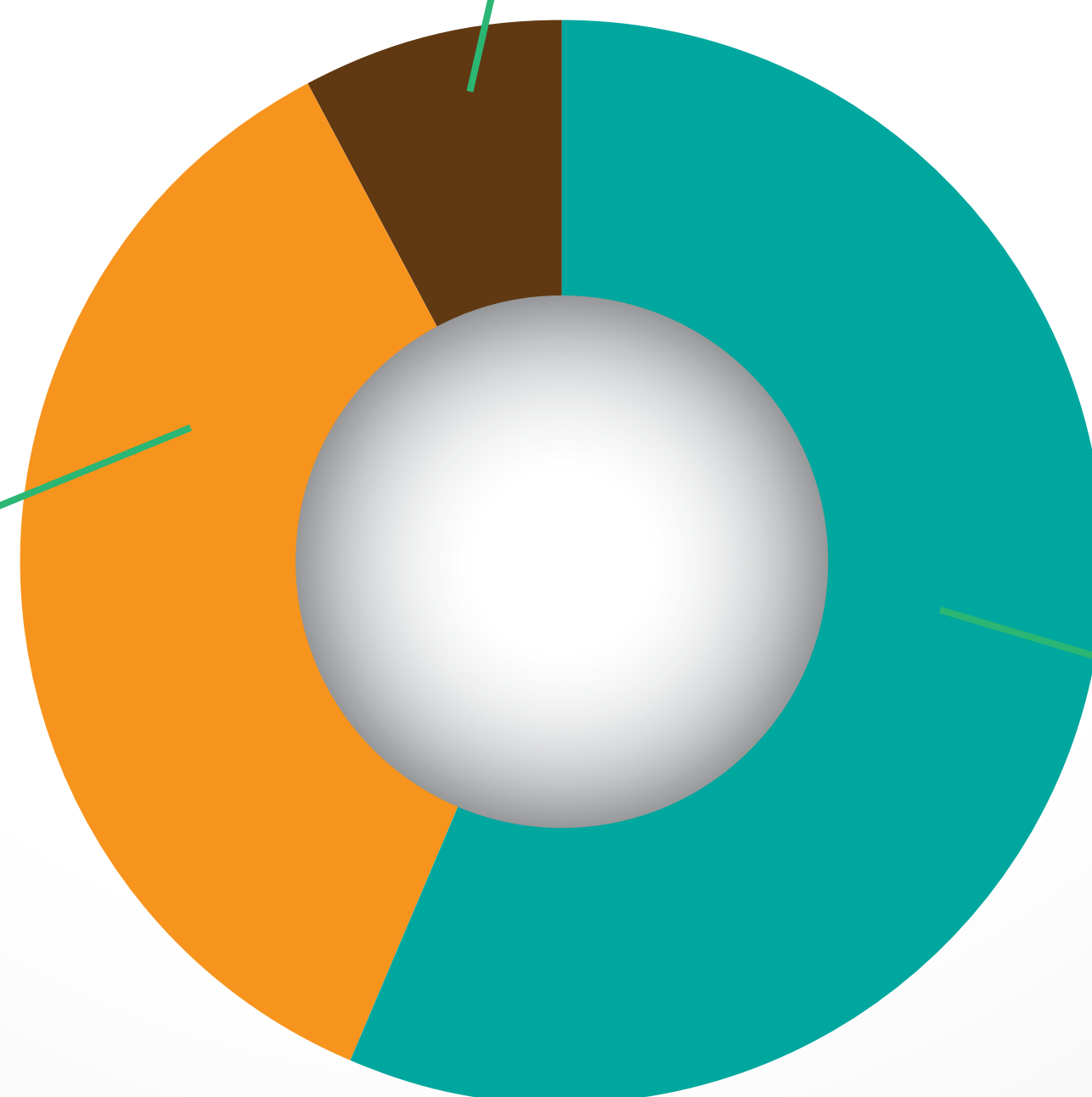

Somos o 4º Estado com maior número de inativos x ativos

Julho/2018 - Total R\$ 1,051 bi

Detalhamento da Folha

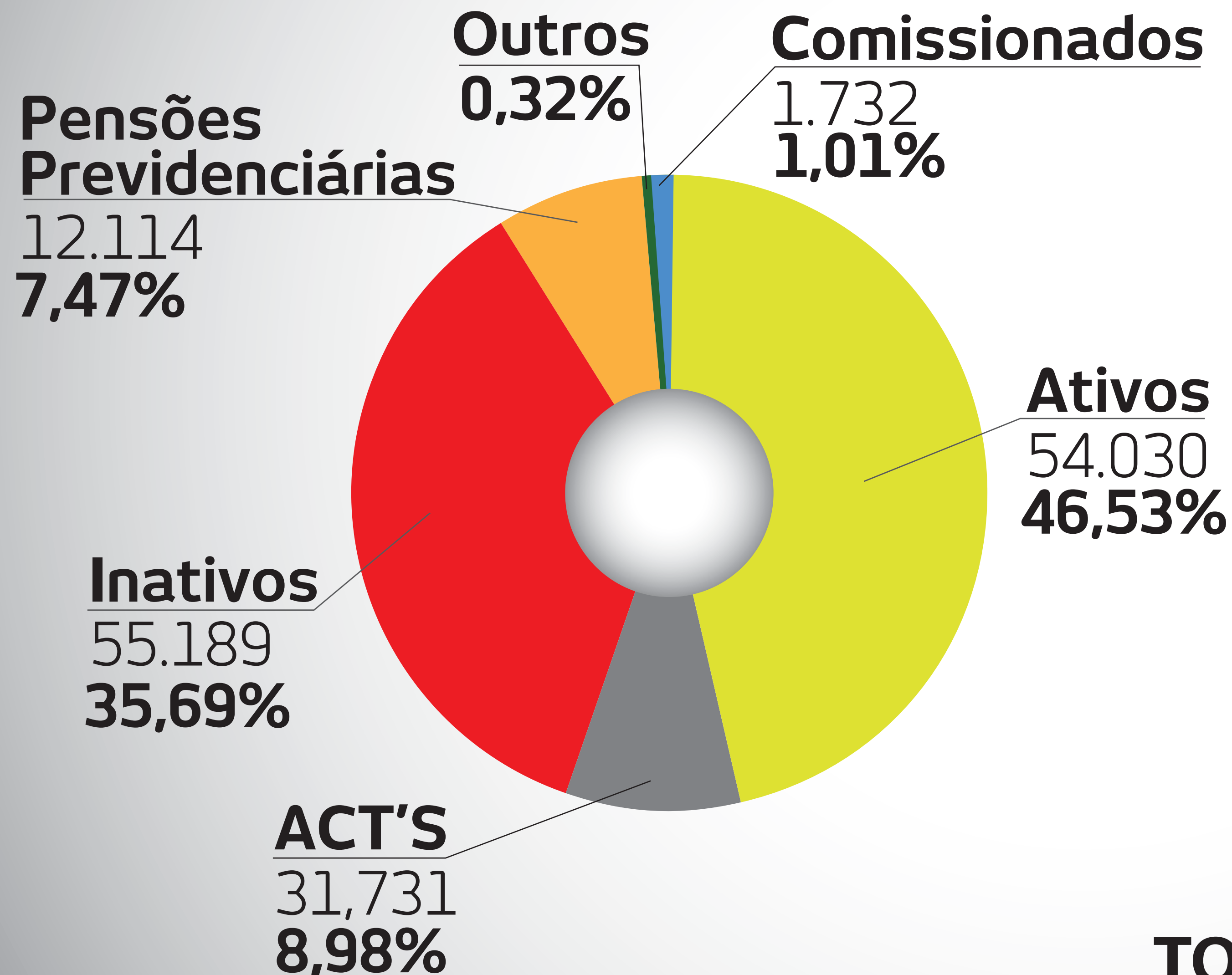

DETALHAMENTOS		
ACT'S	31.731	8,98%
CLT'S	50	0,03%
Comissionados sem vínculo efetivo	954	0,83%
Comissionados com vínculo efetivo	778	0,18%
Pensões especiais	2.695	0,30%

TOTAL GERAL: R\$ 1.051.804.082,23

Repasses Obrigatórios

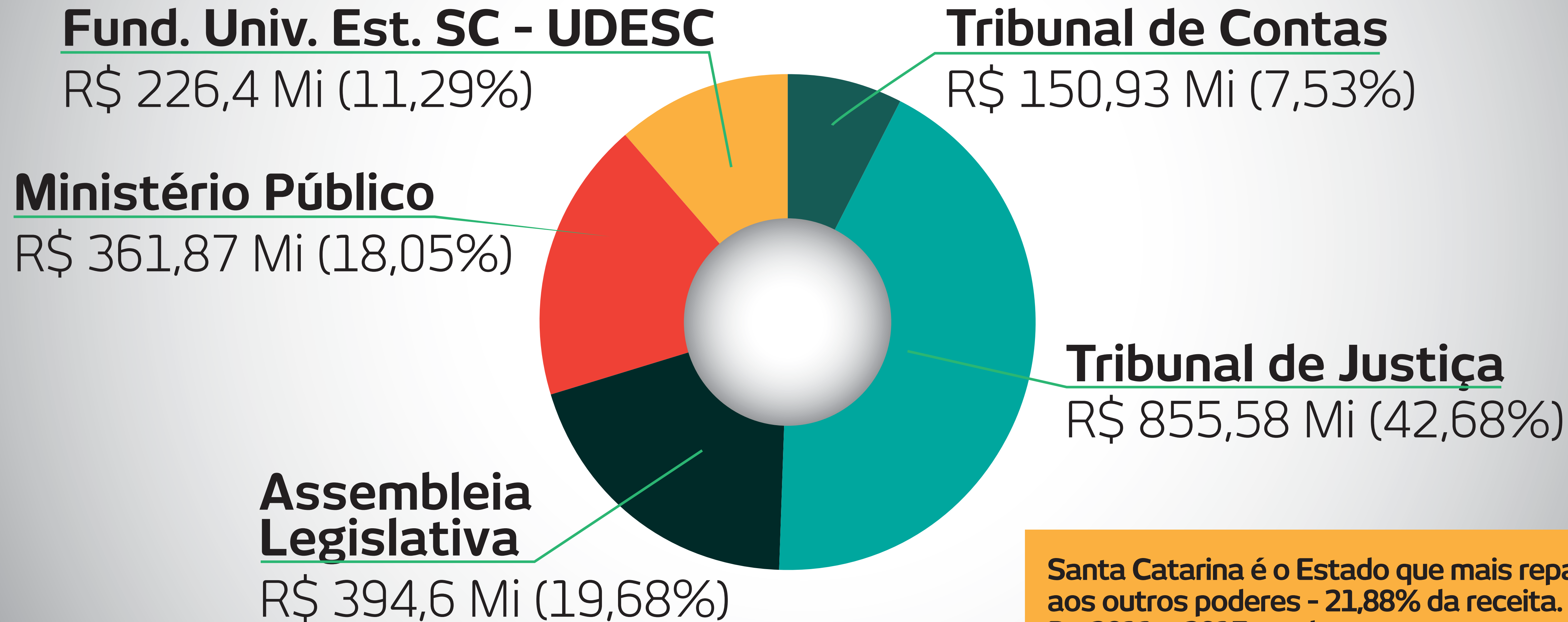

Santa Catarina é o Estado que mais repassa aos outros poderes - 21,88% da receita. De 2011 a 2017 o valor aumentou em 73,75%.

Enquanto o aumento financeiro foi de 73,75% - O INPC foi de 52,92%

Como estamos agindo



Mesmo com as dificuldades:

- ▶ **Estamos adiantando o 13^o**
(gratificação natalina)
- ▶ **Controle absoluto de gastos**
- ▶ **Eficiência de gestão**

Saúde



- ▶ Estamos investindo 15% a mais, comparando janeiro a agosto de 2017 e janeiro a agosto de 2018
- ▶ R\$ 260 milhões a mais
- ▶ Até agosto de 2018 já empenhamos 14,3%
R\$ 2.444.740.439,37

Educação



- ▶ Estamos investindo 6,23 % a mais. Comparando janeiro a agosto de 2017 e janeiro a agosto de 2018.
- ▶ R\$ 130 milhões a mais.
- ▶ A despesa empenhada em Educação está em 27,73%, ou seja, acima dos 25% exigidos.

Segurança



- ▶ Estamos investindo 3,07 % a mais, comparando janeiro a agosto de 2017 e janeiro a agosto de 2018.
- ▶ R\$ 53 milhões a mais.
- ▶ A despesa liquidada em Segurança Pública é de R\$ 1.783.063.075,08

Prioridades e Resultados

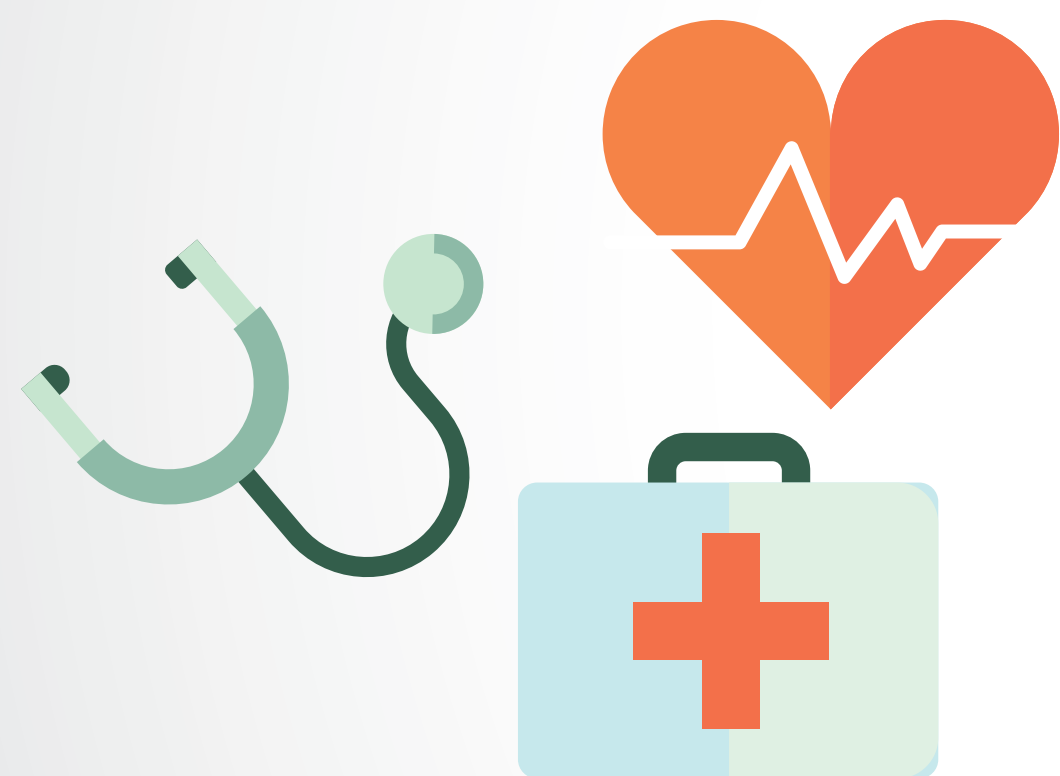

SAÚDE



SEGURANÇA₅

Resultados Segurança



De janeiro a setembro:

- ▶ -18,7% no número de homicídios;
- ▶ -29,3% de latrocínios;
- ▶ -23,8% no número de vítimas de lesão corporal seguida de morte;
- ▶ -32,7% de roubos;
- ▶ -34% de roubos de cargas;
- ▶ -25% de roubos de veículos; -16,2% de furtos;
- ▶ -54,5% de furtos a instituições financeiras.



Resultados Saúde



GESTÃO

- Revisão de contratos = mais economia
- Repasse aos municípios, neste ano, em dia
- Estoque de medicamentos e insumos saltou de 31% em março, para 90% em setembro.

